INTERVENCIJE PGD TREBNJE V LETU 2021

7. 1. 2021
Ob 14.22 sta v naselju Rakovnik pri Šentrupertu, občina Šentrupert, trčili osebni vozili. V nesreči se je ena oseba poškodovala. Reševalci nujne medicinske pomoči ZD Trebnje so jo oskrbeli na kraju. Gasilci PGD Trebnje so zavarovali kraj nesreče, odklopili akumulatorja na vozilih ter pomagali vlečni službi pri odstranitvi in nalaganju poškodovanega vozila. Dežurni delavec cestnega podjetja je očistil cestišče.

12. 1. 2021
Ob 6.58 je v Podjetniški ulici v Trebnjem gorelo osebno vozilo. Gasilci PGD Trebnje so zavarovali območje, pogasili požar v predelu motorja in pregledali vozilo s termovizijsko kamero.

13. 1. 2021
Ob 3.12 je v naselju Bič, občina Trebnje, zagorelo v objektu podjetja TREVES. Požar je zajel celoten objekt velikosti okoli 75 x 40 metrov. Del proizvodnje in pisarniških prostorov je pogorelo. Ne tem delu je prišlo tudi do porušitve strehe. Ogrožen je bil tudi plinohram, ki so ga gasilci uspešno zavarovali. Zaradi požara in dima so evakuirali bližnje prebivalce. Evakuirani so bili prebivalci desetih stanovanjskih objektov v okolici

ter obveščen občinski štab CZ občine Trebnje. Na intervenciji je sodelovalo 134 gasilcev iz 17 društev GZ Trebnje, ki so z intervencijo končali. Požarišče se prekopava z gradbenimi stroji zato so na gasilski straži ostala štiri gasilska društva sektorja Veliki Gaber, ki bodo skrbela za požarno varnost.

29. 1. 2021
Ob 23.24 se je na Golijevem trgu v Trebnjem zaradi kratkega električnega stika na hladilniku sprožil požarni alarm v zdravstvenem domu. Gasilci PGD Trebnje so s termovizijsko kamero pregledali prostore, hladilnik izklopili iz omrežja in prezračili prostore.

6. 2. 2021
Ob 18.45 so pri naselju Vejar, občina Trebnje, goreli v naravo odloženi električni vodniki, odpadki in podrast. Gasilci PGD Trebnje in Račje selo so požar, na površini približno 1000 kvadratnih metrov, omejili in pogasili.

Ob 19.04 je v gozdu pri naselju Sela pri Šumberku, občina Trebnje, starejša oseba padla v jamo globine dveh metrov. Gasilci PGD Trebnje in Sela pri Šumberku so območje razsvetlili, rešili poškodovano osebo iz jame ter pomagali pri oskrbi in prenosu do reševalnega vozila. Reševalci nujne medicinske pomoči ZD Novo mesto so osebo oskrbeli in odpeljali v Splošno bolnišnico Novo mesto.

3. 3. 2021
Ob 10.34 je pri naselju Sajenice, občina Mirna, v gozdu pri podiranju dreves na občana padlo drevo. Reševalci nujne medicinske pomoči Trebnje so poškodovanega na kraju oskrbeli in nato prepeljali na nadaljnjo zdravljenje v UKC Ljubljana. Gasilci PGD Trebnje in Selo pri Mirni so nudili pomoč reševalcem pri prenosu poškodovanega po nedostopnem terenu do reševalnega vozila.

4. 3. 2021
Ob 15.36 sta na avtocesti od Ivančne Gorice proti Biču trčila osebno in tovorno vozilo. Posredovali so gasilci PGD Stična in Trebnje, ki so zavarovali kraj nesreče ter odklopili akumulator vozila. Poškodovanih v nesreči ni bilo.

20. 3. 2021
Ob 15.04 so v Ulici Talcev v Trebnjem, ob prisotnosti policije, gasilci PGD Trebnje s tehničnim posegom odprli vrata stanovanjske hiše v kateri je bila onemogla starejša oseba. Reševalci NMP Trebnje so jo na kraju oskrbeli in odpeljali v SB Novo mesto.

22. 3. 2021
Ob 12.34 je pri naselju Vejar, občina Trebnje, gorelo v gozdu. Požar, ki je zajel gozdno podrast in uničil nekaj dreves ter na površini okoli dveh hektarjev, so pogasili gasilci PGD Trebnje, Račje selo, Ponikve in Lukovek.

24. 3. 2021
Ob 17.15 je v naselju Gorenje Kamenje pri Dobrniču, občina Trebnje, osebno vozilo zapeljalo s ceste in se prevrnilo na streho. Gasilci PGD Trebnje so zavarovali kraj dogodka, odklopili akumulator, vozilo obrnili na kolesa in postavili na cesto.

28. 3. 2021
Ob 21.05 sta v naselju Vejar, občina Trebnje, gorela suha trava in grmičevje. Gasilci PGD Trebnje in Račje selo so pogasili požar na površini okoli 100 kvadratnih metrov.

29. 3. 2021
Ob 17.17 je pri naselju Hudeje, občina Trebnje, gorela suha trava in podrast v gozdu na površini okoli 1,25 hektarja. Požar so pogasili gasilci PGD Trebnje in Račje selo.

Ob 21.16 so med naseljema Vejar in Gorenjim Medvedjim selom, občina Trebnje, gorele smeti, odpadni deli avtomobilov in podrast v gozdu. Gasilci iz PGD Trebnje in Račje selo so požar na površini okoli 300 kvadratnih metrov pogasili.

30. 3. 2021
Ob 16.47 je nad naseljem Vejar, občina Trebnje, gorel mešan gozd in podrast. Gasilci PGD Trebnje, Račje selo, Ponikve in Trebanjski Vrh so pogasili požar na površini okoli 500 kvadratnih metrov.

2. 4. 2021
Ob 9.08 je v naselju Lisec, občina Trebnje, voznik osebnega vozila trčil v obcestno škarpo. Gasilci PGD Trebnje so zavarovali kraj dogodka in pregledali vozilo. Za odstranitev vozila bo poskrbela vlečna služba. Poškodovanih ni bilo.

Ob 9.45 je bila pri naselju Gorenja Nemška vas, občina Trebnje, prevrnjena cisterna za gnojevko. Gasilci PGD Trebnje so zavarovali kraj, nudili pomoč lastniku pri postavitvi cisterne na kolesa in počistili cestišče. Do onesnaženja ni prišlo.

1. 5. 2021
Ob 15.58 je pri Medvedjeku, občina Trebnje, na avtocesti osebno vozilo trčilo v sredinsko odbojno ograjo. Gasilci PGD Trebnje so pred prihodom policistov in delavcev DARS proti naletno zavarovali kraj, odklopili akumulator, proti požarno zavarovali vozilo, posuli po vozišču razlite motorne tekočine in z delavci DARS očistili vozišče ter nudili pomoč reševalcem nujne medicinske pomoči Trebnje, ki so tri poškodovane osebe oskrbeli na kraju in nato prepeljali na nadaljnje zdravljenje v Zdravstveni dom Trebnje.

8. 5. 2021

Ob 9.38 je na Cankarjevi ulici v Trebnjem podtalnica zalila pritlični prostor stanovanjske hiše. Gasilci PGD Trebnje so iz prostora izčrpali kubični meter vode.

9. 5. 2021
Ob 22.45 je na počivališču Dul na avtocesti Ljubljana—Novo mesto, občina Trebnje, gorelo osebno vozilo. Z gašenjem požara so pričeli prisotni na bencinskem servisu, dokončno pa so ga pogasili gasilci PGD Trebnje, ki so tudi odklopili akumulator, pregledali vozilo s termovizijsko kamero, razsvetljevali kraj požara in očistili cestišče.

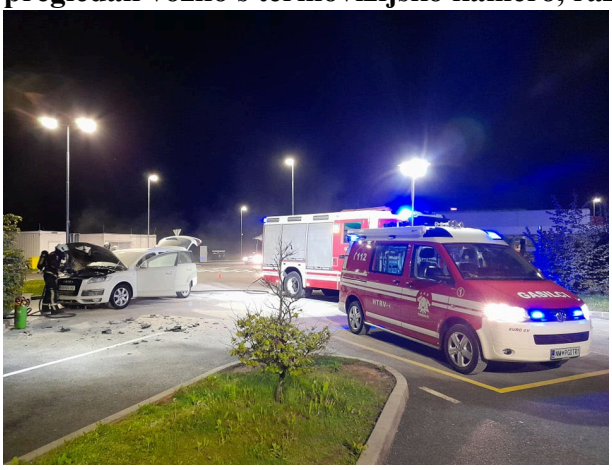

17. 5. 2021
Ob 8.21 je na Cankarjevi ulici v Trebnjem meteorna voda zalila kletne prostore stanovanjske hiše. Gasilci PGD Trebnje so na 100 kvadratnih metrih izčrpali okoli dva kubika vode. O dogodku so bili obveščeni pristojni na Komunali Trebnje.

28. 5. 2021
Ob 19.30 je v krožišču na Metelkovi ulici v Trebnjem vozilo zapeljalo s ceste, prebilo odbojno ograjo in končalo v reki Temenici. Pred prihodom gasilcev PGD Trebnje so mimoidoči pomagali vozniku, ki v nesreči ni bil poškodovan. Gasilci so s tehničnim posegom na cestišče izvlekli vozilo iz reke, opravili pregled vozila in odklopili akumulator. Na kraju so bili tudi reševalci nujne medicinske pomoči ZD Trebnje, vendar njihova pomoč ni bila potrebna. Dežurni delavec cestnega podjetja je poskrbel za zavarovanje kraja s prometno signalizacijo

5. 6. 2021
Ob 11.15 je v krožišču na ulici Stari trg v Trebnjem padel mopedist. Gasilci PGD Trebnje so zavarovali kraj nesreče, usmerjali promet in posuli razlite motorne tekočine.

Reševalci nujne medicinske pomoči ZD Trebnje so poškodovanega mopedista na kraju oskrbeli in odpeljali v Splošno bolnišnico Novo mesto.

7. 6. 2021
Ob 8.12 sta v naselju Veliki Gaber, občina Trebnje, trčili osebni vozili. Gasilci PGD Trebnje so zavarovali kraj nesreče, odklopili akumulatorja in z vpojnim sredstvom posuli po razlitih motornih tekočinah in očistil vozišče. V nesreči poškodovani osebi so na kraju oskrbeli in nato prepeljali v nadaljnjo oskrbo v Zdravstveni dom Trebnje reševalci nujne medicinske pomoči Trebnje.

14. 6. 2021
Ob 14.44 je na Golievem trgu pri zdravstvenem domu v Trebnjem gorel zabojnik za smeti. Goreči zabojnik in vsebino so do prihoda gasilcev gasili zaposleni, dokončno pa so ga pogasili gasilci PGD Trebnje.

16. 6. 2021
Ob 18.36 se je v naselju Gombišče, občina Trebnje, občan poškodoval s traktorjem. Gasilci PGD Trebnje so nudili prvo pomoč poškodovancu do prihoda reševalcev nujne medicinske pomoči Trebnje, ki so poškodovanca na kraju oskrbeli in prepeljali v Splošno bolnišnico Novo mesto. Gasilci so tudi nudili pomoč reševalcem pri prenosu poškodovanca do reševalnega vozila.

8. 7. 2021
Ob 12.31 se je v kraju Rožni Vrh v občini Trebnje pri popravilu traktorja poškodoval krajan. Oskrbeli so ga reševalci nujne medicinske pomoči ZD Trebnje. Gasilci PGD Trebnje so nudili pomoč reševalcem pri prenosu poškodovanca.

17. 7. 2021
Ob 20.46 je v naselju Straža, občina Šentrupert, zaradi poškodbe oljnega korita osebnega vozila iztekalo olje po vozišču. Gasilci PGD Trebnje in Šentrupert so z absorbentom posuli po vozišču razlito olje, razmastili in oprali vozišče v dolžini okoli 200 metrov.

19. 7. 2021
Ob 17.29 je na avtocesti Novo mesto - Ljubljana pri priključku Trebnje vzhod, občina Trebnje, gorelo osebno vozilo. Gasilci PGD Trebnje so zavarovali kraj in pogasili požar. Delavci DARS-a so usmerjali promet in očistili cestišče.

1. 8. 2021
Ob 21.11 je v bližini kamnoloma Vrhpeč, občina Trebnje, gorel odpadni material v gozdu. Gasilci PGD Trebnje, Lukovek in Mirna Peč so pogasili požar, ki se je razširil v gozd na površini okoli 200 kvadratnih metrov.

3. 8. 2021
Ob 14.01 se je na avtocesti pri priključku Trebnje-zahod, občina Trebnje, osebno vozilo zaletelo v sredinsko odbojno ograjo in obstalo na prehitevalnem pasu. Gasilci PGD Trebnje so zavarovali kraj in odklopili akumulator. Reševalci nujne medicinske pomoči ZD Trebnje so osebo pregledali na kraju, nadaljnje zdravniške oskrbe ni potrebovala. Delavci DARS-a so zavarovali kraj s prometno signalizacijo in očistili cestišče.

6. 8. 2021
Ob 20.35 se je na avtocesti Ljubljana–Obrežje med priključkoma Trebnje vzhod in Mirna Peč proti Obrežju, občina Mirna Peč, prevrnil voznik s kombiniranim vozilom. Gasilci GRC Novo mesto in PGD Trebnje so zavarovali kraj dogodka, na vozilu odklopili akumulator, do prihoda reševalcev NMP nudili prvo pomoč poškodovani osebi, razsvetljevali kraj dogodka, prevrnjeno vozilo postavili na kolesa in pomagali vlečni službi pri nalaganju poškodovanega vozila ter z vpojnimi sredstvi posuli razlite motorne tekočine in očistili cestišče. Reševalci nujne medicinske pomoči ZD Novo mesto so oskrbeli poškodovano osebo in jo odpeljali na zdravljenje v Splošno bolnišnico Novo mesto. Za ureditev prometne signalizacije na kraju dogodka in čiščenje cestišča so poskrbeli dežurni delavci DARS-a.

7. 8. 2021
Ob 2.49 je v naselju Hudeje, občina Trebnje, gorel kozolec. Gasilci PGD Trebnje so pogasili požar na objektu velikosti 8x6 metre. Domačini so še pred prihodom gasilcev rešili kmetijske stroje. V požaru je bil uničen zložen les in poškodovan del ostrešja ter en kmetijski stroj. Vzrok požara še ni znan.

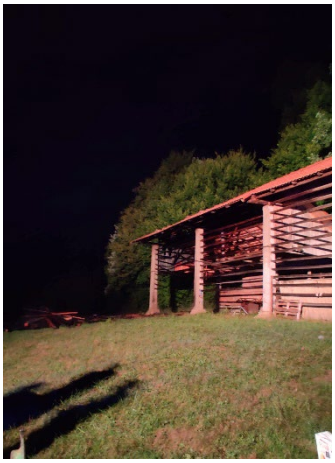

17. 8. 2021
Ob 1.46 se je na avtocesti pri izvozu Trebnje-vzhod, občina Trebnje, osebno vozilo zaletelo v odbojno ograjo in obstalo na cesti. Gasilci PGD Trebnje so zavarovali in razsvetlili kraj ter odklopili akumulator. Reševalci nujne medicinske pomoči ZD Trebnje so dve osebi oskrbeli na kraju in eno osebo prepeljali v Splošno bolnišnico Novo mesto. Delavci DARS so s prometno signalizacijo zavarovali kraj.

Ob 2.21 se je na avtocesti pri izvozu Trebnje-vzhod, občina Trebnje, 100 metrov od prve nesreče vendar na nasprotnem voznem pasu, osebno vozilo zaletelo v odbojno ograjo, drugo osebno vozilo je trčilo vanj. Gasilci PGD Trebnje so zavarovali in razsvetlili kraj ter odklopili akumulator. Reševalci nujne medicinske pomoči ZD Trebnje so bili na kraju vendar njihova pomoč ni bila potrebna. Delavci DARS so s prometno signalizacijo zavarovali kraj.

25. 8. 2021
Ob 12.48 je pri naselju Gornje Prapreče, občina Trebnje, padel motorist in se poškodoval. Reševalci nujne medicinske pomoči ZD Trebnje so poškodovanega na kraju oskrbeli in odpeljali v novomeško bolnišnico. Gasilci PGD Trebnje so zavarovali kraj nesreče, pomagali reševalcem in posuli razlite motorne tekočine z vpojnim sredstvom.

30. 8. 2021
Ob 11.55 je v ulici Pod Radovnico v Mirni padel motorist. Gasilci PGD Trebnje so zavarovali kraj, nudili pomoč pri prenosu do reševalnega vozila reševalcem nujne medicinske pomoči ZD Trebnje, ki so poškodovano osebo prepeljali v Splošno bolnišnico Novo mesto.

Ob 14.42 sta se v ulici Cesta na Fužine v Mirni, trčila kombinirano vozilo in delovni stroj. Gasilci PGD Trebnje so zavarovali kraj, odklopili akumulator ter počistili razlite motorne tekočine. Reševalci nujne medicinske pomoči ZD Trebnje so eno poškodovano osebo oskrbeli na kraju in prepeljali v Splošno bolnišnico Novo mesto.

2. 9. 2021
Ob 14.40 se je na avtobusni postaji v Trebnjem, kadilo v predelu motorja osebnega vozila. Gasilci PGD Trebnje so zavarovali kraj in opravili pregled vozila s termovizijsko kamero. Do požara ni prišlo.

4. 9. 2021
Ob 8.15 je pred naseljem Prelesje, občina Šentrupert, osebno vozilo zapeljalo s ceste in trčilo v drevo. Gasilci PGD Trebnje in Šentrupert so zavarovali kraj dogodka, na vozilu odklopili akumulator in usmerjali promet. Reševalci nujne medicinske pomoči ZD Trebnje so na kraju oskrbeli eno osebo in jo prepeljali v SB Novo mesto.

13. 9. 2021
Ob 19.29 so pri naselju Vejar, občina Trebnje, v gozdu gorele odslužene pnevmatike. Gasilci PGD Trebnje in Račje Selo so pogasili požar na površini 30 kvadratnih metrov.

15. 9. 2021
Ob 20.01 je na avtocesti med priključkoma Trebnje zahod in Bičem, občina Trebnje, gorel polpriklopnik. Posledično je zagorelo tudi okoli 50 kvadratnih metrov brežine. Pred prihodom gasilcev je voznik tovornega vozila uspel odklopiti vlačilec. Gasilci PGD Trebnje so zavarovali kraj dogodka, požar pogasili, razkopali žarišča, vozilo pregledali s termo kamero, razsvetljevali kraj dogodka, do prihoda delavcev DARS-a usmerjali promet in pomagali odstraniti polpriklopnik z avtoceste. Na kraju dogodka so bili tudi policisti.

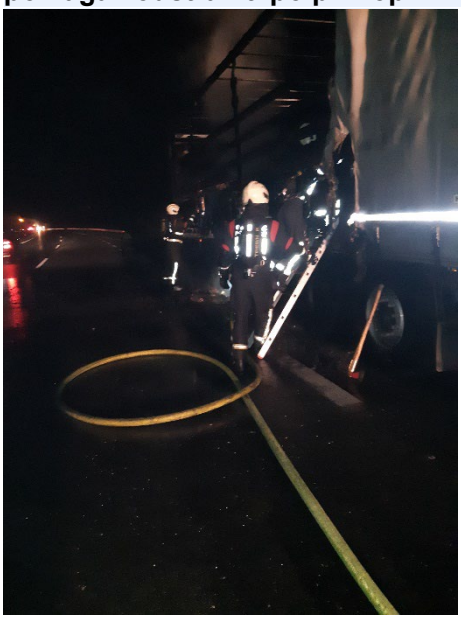

16. 9. 2021
Ob 7.52 je na Biču, občina Trebnje, iz akumulatorja na parkiranem polpriklopniku iztekala kislina. Gasilci PGD Trebnje so postavili lovilnike in pivnike ter očistili mesto iztekanja.

28. 9. 2021
Ob 16.10 je na gozdni poti pri Dolenjih Laknicah, občina Mokronog-Trebelno, občan našel osebno vozilo, ki je bilo okoli 25 metrov pod cesto prislonjeno na drevo. V vozilu je bil bila preminula oseba. Gasilci PGD Trebnje in Mokronog so zavarovali in razsvetljevali kraj dogodka, stabilizirali vozilo ter odklopili akumulator. S tehničnim posegom so mrtvo osebo izvlekli iz vozila, jo z vrvno tehniko prenesli do ceste ter predali pogrebni službi. Na kraju so bili reševalci nujne medicinske pomoči ZD Trebnje in policisti.

11. 10. 2021
Ob 7.15 sta v bližini naselja Veliki Gaber, občina Trebnje, trčili osebni vozili. Gasilci PGD Trebnje so zavarovali kraj nesreče, odklopili akumulatorja, razlite motorne tekočine posuli z vpojnim sredstvom, očistili cestišče ter nudili pomoč reševalcem in policiji. Reševalci nujne medicinske pomoči ZD Trebnje so na kraju oskrbeli dve poškodovani osebi. Na kraju je bil tudi delavec Komunale Trebnje.

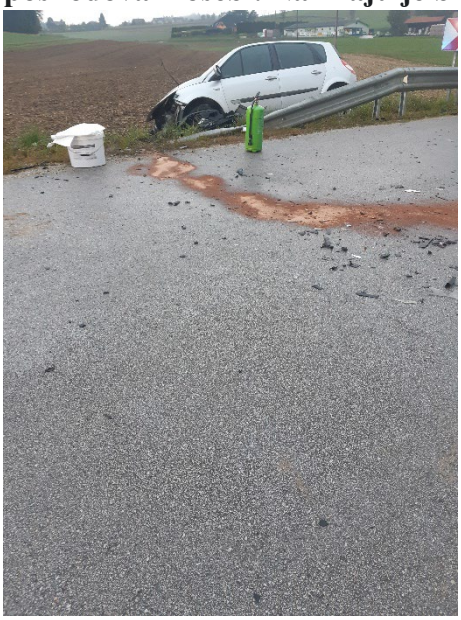

13. 10. 2021

Ob 6.19 so v Režunovi ulici v Trebnjem gasilci PGD Trebnje s tehničnem posegom odprli vrata stanovanja, v katerem je bila zaklenjena onemogla oseba in pomagali reševalcem pri prenosu do reševalnega vozila.

19. 10. 2021
Ob 9.32 je na cesti Trebnje–Mirna v bližini odcepa za naselje Dol pri Trebnjem, občina Trebnje, osebno vozilo zapeljalo s ceste na travnik, se prevrnilo in obstalo na boku. Poškodovala se je ena oseba. Gasilci PGD Trebnje so zavarovali mesto dogodka, nudili pomoč poškodovanemu vozniku do prihoda reševalcev nujne medicinske pomoči ZD Novo mesto in dežurne zdravnice ZD Trebnje, ki so poškodovanega oskrbeli ter ga prepeljali v Splošno bolnišnico Novo mesto. Gasilci so odklopili akumulator ter opravili pregled vozila zaradi možnosti iztekajočih motornih tekočin. Do vpliva na okolje ni prišlo.

26. 10. 2021
Ob 17.09 je na cesti Velike Dole–Log pri Žužemberku, občina Trebnje, osebno vozilo zapeljalo s cestišča, se prevrnilo in obstalo na strehi. Gasilci PGD Trebnje so zavarovali kraj nesreče, vozilo postavili na kolesa, odklopili akumulator ter posuli iztekle motorne tekočine. Poškodovanih v nesreči ni bilo.

2. 11. 2021
Ob 14.02 sta pri Zagorici pri Velikem Gabru, občina Trebnje, trčili osebni vozili. V nesreči se je poškodovalo pet oseb. Gasilci PGD Trebnje so zavarovali kraj, odklopili akumulatorja na vozilih, nudili pomoč ponesrečenim do prihoda reševalcev. Reševalcem NMP ZD Novo mesto so pomagali pri oskrbi in prenosu poškodovanih do reševalnega vozila. Reševalci so jih prepeljali v SB Novo mesto. Gasilci in delavci Komunale Trebnje so počistili cestišče.

3. 11. 2021
Ob 17.31 sta na mostu čez potok Bistrica v naselju Bistrica, občina Šentrupert, trčili osebni vozili. Poškodovani sta bili dve osebi. Gasilci PGD Trebnje in Šentrupert so mesto dogodka zavarovali in razsvetljevali, odklopili akumulatorja, iz vozila iznesli poškodovano osebo do reševalnega vozila, posuli in očistili razlite motorne tekočine ter pomagali policiji pri usmerjanju prometa. Reševalci nujne medicinske pomoči ZD Trebnje so na kraju oskrbeli dve poškodovani osebi in ju odpeljali v Splošno bolnišnico Novo mesto.

5. 11. 2021
Ob 16.51 je na cesti med Trebnjem in Dobrničem pri naselju Grmada, občina Trebnje, osebno vozilo zapeljalo z vozišče in se pri tem prevrnilo na bok. Gasilci PGD Trebnje so zavarovali in osvetljevali kraj nesreče, odklopili akumulator, iz vozila rešili ukleščeno voznico in prenesli do reševalnega vozila, zvlekli vozilo nazaj na vozišče in delavcem nudili pomoč pri nalaganju vozila na avto vleko. Reševalci nujne medicinske pomoči Trebnje pa so poškodovano osebo oskrbeli na kraju in nato prepeljali na zdravljenje v Splošno bolnišnico Novo mesto. Vozišče so očistili delavci komunalnega podjetja.

14. 11. 2021
Ob 11.11 je na relaciji Dobrnič–Šahovec, pri naselju Šahovec, občina Trebnje, voznik z osebnim vozilom zletel s ceste in zapeljal 15 metrov po brežini navzdol. Gasilci PGD Trebnje so zavarovali kraj nesreče, postavili zaporo ceste, z avtodvigalom vozilo povlekli na cesto in z absorbentom posuli razlite motorne tekočine. Po prihodu gasilcev na kraj je voznika obšla slabost in so mu gasilci nudili prvo pomoč do prihoda reševalcev. Reševalci nujne medicinske pomoči ZD Trebnje so ga oskrbeli na kraju in odpeljali na zdravljenje v Splošno bolnišnico Novo mesto.

26. 11. 2021
Ob 21.51 se je na Gubčevi cesti v Mokronogu voznik z osebnim vozilom zaletel v drevo. Gasilci PGD Trebnje in Mokronog so zavarovali in razsvetlili kraj dogodka, na vozilu odklopili akumulator in ga stabilizirali, usmerjali promet ter počistili cestišče. Reševalci nujne medicinske pomoči ZD Trebnje so na kraju oskrbeli poškodovano osebo in jo prepeljali v Splošno bolnišnico Novo mesto.

1. 12. 2021
Ob 13.07 se je na avtocesti med priključkoma Trebnje–zahod in Bič, občina Trebnje, kadilo iz osebnega vozila. Gasilci PGD Trebnje so ugotovili, da se kadi zaradi pregretega motorja. Ohladili so vozilo ter nudili pomoč vlečni službi pri odstranitvi vozila. Delavci DARS so s prometno signalizacijo zavarovali kraj dogodka.

Ob 22.07 je v naselju Dolenja Nemška vas, občina Trebnje, gorelo v kurilnici stanovanjske hiše. Gasilci PGD Trebnje, Ponikve, Lukovek in Račje selo so pogasili požar in prezračili prostore. Na intervenciji sta posredovala tudi dežurna delavca elektra in komunale. V požaru se je ena oseba poškodovala in so jo reševalci nujne medicinske pomoči ZD Trebnje oskrbeli na kraju.

7. 12. 2021
Ob 6.13 je v naselju Lipnik v občini Trebnje na dvorišču stanovanjske hiše zagorelo osebno vozilo. Ogenj je že pred prihodom gasilcev pogasil lastnik. Gasilci PGD Lukovek, Trebnje in Ponikve so s termovizijsko kamero pregledali vozilo in posuli razlite motorne tekočine z vpojnim sredstvom.

20. 12. 2021
Ob 20.11 je na avtocesti med priključkoma Trebnje–zahod in Bič v smeri Ljubljane, občina Trebnje, gorelo osebno vozilo. Gasilci PGD Trebnje so zavarovali in

razsvetljevali kraj dogodka, pogasili požar, odklopili akumulator na vozilu in očistili cestišče. Osebno vozilo je uničeno. Na kraju dogodka so bili tudi delavci DARS-a in policisti.

21. 12. 2021

Ob 6.54 je v naselju Šmaver, občina Trebnje, gorel nadstrešek ob stanovanjski hiši. Gasilci PGD Trebnje, Dobrnič, Vrhtrebnje in Vrhe so pogasili požar, ki je v celoti uničil nadstrešek z drvarnico, shranjena drva, pod nadstreškom parkirani osebni vozili, traktor s prikolico in priključki ter poškodoval balkon, ograjo, del fasade in ostrešje na stanovanjski hiši. V požaru se je močno opekel lastnik, kateremu so gasilci nudili prvo pomoč do prihoda reševalcev nujne medicinske pomoči Trebnje, ki so ga nato dokončno oskrbeli in prepeljali v SB Novo mesto.

31. 12. 2021

Ob 16.24 je občan na gladini reke Temenice na Temeniški poti v Trebnjem opazil oljni madež. Gasilci PGD Trebnje so pregledali območje, na dveh lokacijah postavili lovilna črevesa in pivnike ter z razgrajevalcem pošpricali madež. Na kraju so bili tudi policisti in člani ribiške družine. Obveščene so bile pristojne službe.